

Im Hofstätt 11
D-72359 Dotternhausen
Tel +49 (0)7427 9480-0
Fax +49 (0)7427 9480-7025
e-mail info@proactiv-gmbh.de
www.proactiv-gmbh.de



TRAVELER

Aktiv-Leichtlauf-Faltrollstuhl

Zugelassen bis 120 kg Zuladung
HMV Pos.Nr.: 18.50.03.0074

A9030100000 € 4.290,00

☐ **Kostenvoranschlag Datum:** _____

Beratung erfolgte durch
Mitarbeiter Sanitätshaus: _____

Außendienst PRO ACTIV: _____

Anfrage-Nr.: _____

☐ **Bestellung Datum:** _____

Gemäß AGB PRO ACTIV Reha-Technik GmbH

Bestell-Nr.: _____

Sanitätshaus / Firmenadresse:

Kd.-Nr.: _____
Name: _____
Straße: _____
PLZ / Ort: _____
Tel.: _____
Fax: _____
E-Mail: _____
ASP.: _____

Versandadresse: ☐ **wie Firmenadresse**
☐ **abweichend** (siehe unten)

Name: _____
Straße: _____
PLZ / Ort: _____

Kundenname / Kommission:

ID- / Kom.-Nr.: _____
Name, Vorname: _____
Straße: _____
PLZ / Ort: _____
Tel.: _____
Fax: _____
E-Mail: _____
Geb.-Dat.: _____
Kostenträger: _____

Rechnungsadresse: ☐ **wie Firmenadresse**
☐ **abweichend** (siehe unten)

Kd.-Nr.: _____
Name: _____
Straße: _____
PLZ / Ort: _____
Tel.: _____
Fax: _____
E-Mail: _____
ASP.: _____

Grundmaße

Körpermaße:

Körpergröße: _____ cm

Gewicht: _____ kg

Unterschenkellänge: _____ cm
(anatomisches Maß: Kniekehle bis Fußsohle)

Indikation: _____

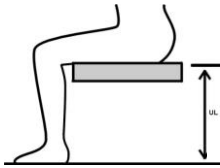

Diese Angaben sind zur Prüfung notwendig. Bei fehlenden Angaben kann keine Prüfung der entsprechenden Kriterien erfolgen!

Rollstuhlmaße:

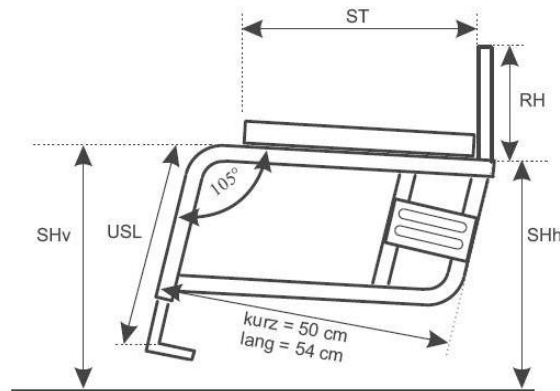

Sitzbreite SB	<input type="checkbox"/> 33	<input type="checkbox"/> 34	<input type="checkbox"/> 35	<input type="checkbox"/> 36	<input type="checkbox"/> 37	<input type="checkbox"/> 38	<input type="checkbox"/> 39	<input type="checkbox"/> 40				
	<input type="checkbox"/> 41	<input type="checkbox"/> 42	<input type="checkbox"/> 43	<input type="checkbox"/> 44	<input type="checkbox"/> 45	<input type="checkbox"/> 46	<input type="checkbox"/> 47	<input type="checkbox"/> 48				
	Optional sind gegen Aufpreis folgende Maße bei Rahmen lang möglich:								<input type="checkbox"/> 49	<input type="checkbox"/> 50	<input type="checkbox"/> 51	<input type="checkbox"/> 52
Sitztiefe ST	Kurzer Rahmen (43 cm)					Langer Rahmen (47 cm)						
	<input type="checkbox"/> 36	<input type="checkbox"/> 37	<input type="checkbox"/> 38	<input type="checkbox"/> 39	<input type="checkbox"/> 40	<input type="checkbox"/> 40	<input type="checkbox"/> 41	<input type="checkbox"/> 42	<input type="checkbox"/> 43	<input type="checkbox"/> 44		
	<input type="checkbox"/> 41	<input type="checkbox"/> 42	<input type="checkbox"/> 43						<input type="checkbox"/> 45	<input type="checkbox"/> 46	<input type="checkbox"/> 47	<input type="checkbox"/> 48
Rückenhöhe RH	<input type="checkbox"/> 20	<input type="checkbox"/> 21	<input type="checkbox"/> 22	<input type="checkbox"/> 23	<input type="checkbox"/> 24	<input type="checkbox"/> 25	<input type="checkbox"/> 26	<input type="checkbox"/> 27	<input type="checkbox"/> 28	<input type="checkbox"/> 29		
	<input type="checkbox"/> 30	<input type="checkbox"/> 31	<input type="checkbox"/> 32	<input type="checkbox"/> 33	<input type="checkbox"/> 34	<input type="checkbox"/> 35	<input type="checkbox"/> 36	<input type="checkbox"/> 37	<input type="checkbox"/> 38	<input type="checkbox"/> 39		
	<input type="checkbox"/> 40	<input type="checkbox"/> 41	<input type="checkbox"/> 42	<input type="checkbox"/> 43	<input type="checkbox"/> 44	<input type="checkbox"/> 45	<input type="checkbox"/> 46	<input type="checkbox"/> 47	<input type="checkbox"/> 48			
Unterschenkellänge USL	<input type="checkbox"/> 37	<input type="checkbox"/> 38	<input type="checkbox"/> 39	<input type="checkbox"/> 40	<input type="checkbox"/> 41	<input type="checkbox"/> 42	<input type="checkbox"/> 43	<input type="checkbox"/> 44				
	<input type="checkbox"/> 45	<input type="checkbox"/> 46	<input type="checkbox"/> 47	<input type="checkbox"/> 48	<input type="checkbox"/> 49	<input type="checkbox"/> 50	<input type="checkbox"/> 51					
Sitzhöhe hinten SHh (bei 24" Antriebsrädern)	<input type="checkbox"/> 37	<input type="checkbox"/> 38	<input type="checkbox"/> 39	<input type="checkbox"/> 40	<input type="checkbox"/> 41	<input type="checkbox"/> 42	<input type="checkbox"/> 43					
Sitzhöhe vorne SHv (bei 5" Lenkrädern)	<input type="checkbox"/> 44	<input type="checkbox"/> 45	<input type="checkbox"/> 46	<input type="checkbox"/> 47	<input type="checkbox"/> 48	<input type="checkbox"/> 49	<input type="checkbox"/> 50	<input type="checkbox"/> 51	<input type="checkbox"/> 52			
Kipppunkt KP (Vorderseite Rückenrohr bis Achsmitte Antriebsrad)	<input type="checkbox"/> 4	<input type="checkbox"/> 5	<input type="checkbox"/> 6	<input type="checkbox"/> 7	<input checked="" type="checkbox"/> 8	<input type="checkbox"/> 9	<input type="checkbox"/> 10	<input type="checkbox"/> 11	<input type="checkbox"/> 12	<input type="checkbox"/> 13		

Bitte die benötigten Maße ankreuzen (alle Maße sind in cm angegeben).

Bei den unterstrichenen Werten handelt es sich um die Standardeinstellung.

Sofern keine Angabe erfolgt, wird mit dem Standardwert ausgeliefert.

Die Werte SHh und SHv können je nach Radgröße, Radsturz sowie vorderem und hinterem Rahmenwinkel geringfügig von den vorgegebenen Werten abweichen!

Individuelle Abmessungen auf Anfrage möglich.

Wir empfehlen ein Sitzgefälle (Differenz zwischen SHv und SHh) zwischen 5 cm - 12 cm.

Rahmenfarbe - Einfarbdesign		
Informationen zu aktuellen Farbdesigns und Beispielbilder unter: www.proactiv-gmbh.de/farben/		
Rahmenfarbe: Auswahl aus Farbpalette		
Rahmenfarbe wird bei Bestellung angegeben <input checked="" type="checkbox"/> A9000100170-000	Roh, gestrahlt, nicht beschichtet <input checked="" type="checkbox"/> A9000100170-020 Hinweis: Ein unbeschichteter Aluminium-Rahmen bildet im Laufe der Zeit eine Oxidschicht, die bei Berührung zu dunkler Abfärbung führen kann.	
Pulverfarben		
Weiß RAL 9016 <input checked="" type="checkbox"/> glanz A9000100170-023 <input type="checkbox"/> matt A9000100170-123 € 42,10	Brillant Silber <input checked="" type="checkbox"/> glanz A9000100170-011	Anthrazit RAL 7016 <input checked="" type="checkbox"/> glanz A9000100170-001 <input type="checkbox"/> matt A9000100170-101 € 42,10
Schwarz RAL 9005 <input checked="" type="checkbox"/> glanz A9000100170-003 <input type="checkbox"/> matt A9000100170-019 € 42,10	Rein Orange RAL 2004 <input checked="" type="checkbox"/> glanz A9000100170-022 <input type="checkbox"/> matt A9000100170-122 € 42,10	Pink Magenta RAL 4010 <input checked="" type="checkbox"/> glanz A9000100170-037 <input type="checkbox"/> matt A9000100170-137 € 42,10
Pastellblau RAL 5024 <input checked="" type="checkbox"/> glanz A9000100170-036 <input type="checkbox"/> matt A9000100170-136 € 42,10	Lemon Green <input checked="" type="checkbox"/> glanz A9000100170-005 <input type="checkbox"/> matt A9000100170-105 € 42,10	Gelb RAL 1023 <input checked="" type="checkbox"/> glanz A9000100170-046 <input type="checkbox"/> matt A9000100170-146 € 42,10
Rot RAL 3001 <input checked="" type="checkbox"/> glanz A9000100170-047 <input type="checkbox"/> matt A9000100170-147 € 42,10	Lagoon Blue <input checked="" type="checkbox"/> glanz A9000100170-052 <input type="checkbox"/> matt A9000100170-152 € 42,10	Athletic Grey RAL 7046 <input checked="" type="checkbox"/> glanz A9000100170-050 <input type="checkbox"/> matt A9000100170-150 € 42,10
Muddy Grey RAL 7033 <input checked="" type="checkbox"/> glanz A9000100170-051 <input type="checkbox"/> matt A9000100170-151 € 42,10	Peach RAL 3022 <input checked="" type="checkbox"/> glanz A9000100170-038 <input type="checkbox"/> matt A9000100170-138 € 42,10	
Pulverfarben „Dormant“		
Tiefschwarz Effekt Silber <input checked="" type="checkbox"/> glanz A9000100170-007	Sky Blue <input checked="" type="checkbox"/> glanz A9000100170-017	Marine Blau <input checked="" type="checkbox"/> glanz A9000100170-045 <input type="checkbox"/> matt A9000100170-145 € 42,10
Electric Green <input checked="" type="checkbox"/> glanz A9000100170-015 <input type="checkbox"/> matt A9000100170-115 € 42,10	Violett <input checked="" type="checkbox"/> glanz A9000100170-044	Fire Red <input checked="" type="checkbox"/> glanz A9000100170-018 <input type="checkbox"/> matt A9000100170-118 € 42,10
Rahmenfarbe – Einfarbdesign Sonderfarben „Nasslack“		
€ 339,40		
Storm (Eisblau) <input type="checkbox"/> glanz A9000100170-500 <input type="checkbox"/> matt A9000100170-501	Prairie (Roségold) <input type="checkbox"/> glanz A9000100170-504 <input type="checkbox"/> matt A9000100170-505	Berry (Beere) <input type="checkbox"/> glanz A9000100170-526 <input type="checkbox"/> matt A9000100170-527
Blue Ocean <input type="checkbox"/> glanz A9000100170-522 <input type="checkbox"/> matt A9000100170-523	Emerald (Smaragdgrün) <input type="checkbox"/> glanz A9000100170-514 <input type="checkbox"/> matt A9000100170-515	Chili <input type="checkbox"/> glanz A9000100170-516 <input type="checkbox"/> matt A9000100170-517

Rahmenfarbe - Zweifarbdesign

Hinweis: Beim Zweifarbdesign entsprechen beide Farben dem Glanzgrad der Designfarbe.

☐ **Zweifarbdesign bestehend aus einer Grundfarbe (am Rahmen hinten) und einer Designfarbe (am Rahmen vorne)**

€ 260,70

Farbe bitte nachstehend wählen:

Grundfarbe (am Rahmen hinten)

Weiß RAL 9016

☐ A9000100170-200

Brillant Silber

☐ A9000100170-201

Anthrazit RAL 7016

☐ A9000100170-202

Schwarz RAL 9005

☐ A9000100170-203

Pastellblau RAL 5024

☐ A9000100170-206

Lemon Green

☐ A9000100170-207

Gelb RAL 1023

☐ A9000100170-208

Lagoon Blue

☐ A9000100170-212

Athletic Grey RAL 7046

☐ A9000100170-210

Muddy Grey RAL 7033

☐ A9000100170-211

Designfarbe (am Rahmen vorne)

Schwarz RAL 9005

☐ glanz A9000100170-259

☐ matt A9000100170-260

Lemon Green

☐ glanz A9000100170-250

☐ matt A9000100170-251

Chili

☐ glanz A9000100170-253

☐ matt A9000100170-254

Rein Orange RAL 2004

☐ glanz A9000100170-255

☐ matt A9000100170-256

Emerald (Smaragdgrün)

☐ glanz A9000100170-274

☐ matt A9000100170-275

Storm (Eisblau)

☐ glanz A9000100170-264

☐ matt A9000100170-265

Prairie (Roségold)

☐ glanz A9000100170-266

☐ matt A9000100170-267

Berry (Beere)

☐ glanz A9000100170-284

☐ matt A9000100170-285

Blue Ocean

☐ glanz A9000100170-280

☐ matt A9000100170-281

Farbe - Anbauteile

Hinweis: Sofern keine Angabe erfolgt, werden Lenkradgabel und Lagerblock in Schwarz montiert.

Antriebsrad: Alu-Felge, Nabe und Speichen

☐ Schwarz A9000100171-003

Lenkradgabel und Lagerblock

☐ Silber A9000100173-011

☐ Schwarz A9000100173-003

Farbdesign Anbauteile nach Kundenwunsch:

Antriebsrad: Alu-Felge und Design-Inlett¹ gemäß Farbauswahl / Nabe und Speichen schwarz

☐ Rahmenfarbe A9000100171-999 € 242,30

☐ Auswahl aus Einfarbdesign (abweichend von der Rahmenfarbe) A9000100171-998 € 280,50

Farbe: _____

A9000100170- ☐ ☐ ☐

Lenkrad: 5" Alu-Felge² (6-Speichen-Design)

☐ Rahmenfarbe A9000100174-999 € 73,00

☐ Auswahl aus Einfarbdesign (abweichend von der Rahmenfarbe) A9000100174-998 € 84,60

Farbe: _____

A9000100170- ☐ ☐ ☐

Spezieller Farbwunsch (Rahmenfarbe - Einfarbdesign)

Rahmenfarbe Einzelbeschaffung Auswahl aus RAL Farbpalette

☐ A9000100170-100 € 402,30

Glanzgrad

☐ glanz

☐ matt

Farbbezeichnung

RAL Nummer

Hinweis: Anbauteile **nicht** in Designfarben möglich

¹ Nur in Verbindung mit Liteline-Nabe

² Nur in Verbindung mit Lenkrad 5" Alu-Felge 6-Speichen-Design gute Dämpfung A900050121*, sowie mit Federgabel 5-Speichen-Design A9000500160*

Rahmen

Rahmenvorbau G-Form

☒ A9030100010-K*

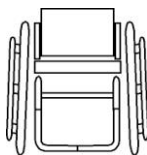

Rahmenvorbau V-Form

☐ A9030100020-K* € 294,80

Achtung: Fußauflagefläche bei V-Form
x = SB - (0,25 x USL + 6 cm)

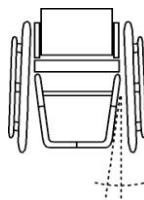

Sitzbreite 49 cm - 52 cm

HMV Pos.Nr. 18.99.99.2002

☐ A9030100060 € 297,00

Kniewinkel

Kniewinkel 105°

☒ A9000100050-001

Kniewinkel 95°

☐ A9000100050-002 € 329,10

Rahmenwinkel hinten

Rahmenwinkel hinten 105°

☒ A9030100100-001
KP von 6 cm bis 13 cm

Rahmenwinkel hinten 95°

☐ A9030100100-002 € 125,40
KP von 4 cm bis 10 cm

Schiebegriffe

Rückenrohr mit integriertem Griffbogen

☐ A9000401051-K € 126,60
gerade.



Aluminium-Schiebegriffe fest im Rückenrohr montiert

☐ A9000401050 € 126,60
ab RH 23 cm



Schiebegriffe horizontal im Rückenrohr eingeschraubt

☐ A9000401076 € 234,80
abschraubbar



Sicherheitsschiebegriffe stufenlos höhenverstellbar

HMV Pos.Nr. 18.99.99.0908

☐ A9000401060* € 210,10

Befestigung im Rückenrohr
ab RH 30 cm bei Anpassrücken
ab RH 35 cm bei Rückenrohr mit Lordose
ab RH 43 cm bei Rückenschale



Sicherheitsschiebegriffe rückverlagert Länge 45 cm

HMV Pos.Nr. 18.99.99.0908

☐ A9030401071 € 396,40

stufenlos höhenverstellbar,
Schiebegriffhalter am Rückenquerbügel
montiert
Nicht in Verbindung mit Armauflage
abschwenkbar



Ausstattung ohne Schiebegriffe

☒ A9000401000



Zusatzoption

Rückenrohr mit Lordosewölbung

☐ A9000400005-K € 111,10

- ☐ 1 cm
- ☐ 2 cm
- ☐ 3 cm



Rückenlehne

Sofern keine Angabe erfolgt, wird die „Rückenlehne abfaltbar“ ausgeliefert.

Rückenlehne abfaltbar

HMV Pos.Nr. 18.99.99.0007
HMV Pos.Nr. 18.99.99.0005

- ☒ A9000400011
7-fach winkel-verstellbar,
mit integrierten kunststoffummantelten
Aluminium-Seitenteilen



Rückenlehne Abfaltfunktion blockiert

- ☒ A9000400035
Rastbolzen der Winkelverstellung durch
Verschraubung ersetzt.
Rückenwinkel 90° zum Boden.

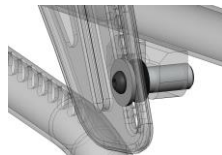

Rückenlehne fest

- ☐ A9000400020 **€ 96,20**
mit Aluminium-Seitenteilen verschraubt
Rückenwinkel 90° zum Boden
Rückenlehne nicht abfaltbar

Rückenausstattung

Sofern keine Angabe erfolgt, wird der „Anpassrücken mit Rückenpolster“ ausgeliefert.

Anpassrücken und Rückenpolster

- ☒ A9000802010-K001
Bezugsstoff: Schwarz, atmungsaktiv, offene
Oberfläche
Polsterstärke: 16 mm
Ausstattung mit Rückenquerbügel



Anpassrücken und Rückenpolster „light“

Rückenpolster mit extra dünner Polsterung für
leichtes, platzsparendes Zusammenfallen des
Rollstuhles

- ☒ A9000802320-K001
Bezugsstoff: Schwarz atmungsaktiv, offene
Oberfläche
Polsterstärke: 9 mm
Ausstattung mit Rückenquerbügel

- ☒ A9000802320-K002
Bezugsstoff: Schwarz atmungsaktiv, offene
Oberfläche
Polsterstärke: 9 mm
Ausstattung ohne Rückenquerbügel



Anpassrücken und Rückenpolster „Comfort“

- ☐ A9000815101-K **€ 122,30**
Bezugsstoff: Schwarz, atmungsaktiv, offene
Oberfläche
Polsterung vorne: 20 mm
Polsterung hinten: 5 mm
Ausstattung mit Rückenquerbügel

Rückenerhöhung + 3-5 cm

- ☐ A9000802100 **€ 151,60**
zu Rückenhöhe Nennmaß
Nur in Kombination mit höhenverstellbaren
Schiebegriffen



Ausstattung ohne Rückenbespannung und ohne Rückenpolster bzw. Rückensystem

- ☐ A9000802011 **€ - 53,00**
Ausstattung mit Rückenquerbügel

Sitzbespannung

Sofern keine Angabe erfolgt, wird die „Sitzbespannung Offenes Gurtsystem“ ausgeliefert.

Offenes Gurtsystem

- ☒ A9000801011-K

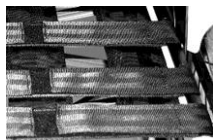

Geschlossenes Gurtsystem

- ☐ A9000801020-K **€ 89,70**



Ausstattung ohne Sitzbespannung

- ☒ A9000801050



Sitzkissen

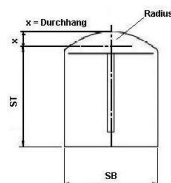
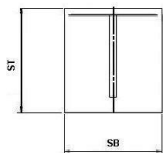

Sitzkissen in Rechteckkontur Inlett: Standard

☐ A9000805180-K* € 111,90

Sitzkissen mit Radiuskontur Inlett: Standard

☐ A9000800300-K* € 155,40

Sitzkissenhöhe:

☐ 3 cm ☐ 5 cm
☐ 4 cm ☐ 6 cm

Sitzkissen in Rechteckkontur Inlett: Anti-Dekubitus

☐ bis 30x30 cm
A9000805204-K* € 290,00

☐ >30x30 bis 50x50 cm
A9000805200-K* € 422,00

Sitzkissen mit Radiuskontur Inlett: Anti-Dekubitus

☐ bis 30x30 cm
A9000800311-K* € 342,80

☐ >30x30 bis 50x50 cm
A9000800310-K* € 465,90

Sitzkissenhöhe:

☐ 4 cm ☐ 6 cm

Bezugsstoff:

- ☐ Schwarz, atmungsaktiv, offene Oberfläche
☐ Schwarz, atmungsaktiv, geschlossene Oberfläche

Sofern keine Angabe erfolgt, wird der Bezugsstoff „Schwarz, atmungsaktiv, offene Oberfläche“ ausgeliefert.

☐ Sitzkissen ist vorhanden

Kleiderschutz

Kleiderschutz Aluminium über Rastfunktion abnehmbar

HMV Pos.Nr. 18.99.99.0201

Abdeckung dem Radlauf folgend einstellbar
nur in Verbindung mit Rückenlehne abfaltbar

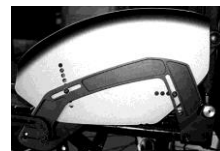

in anthrazit matt

☐ A9000403210-K € 236,10

in Rahmenfarbe (Grundfarbe bei
Zweifarbdesign)

☐ A9000403211-K € 302,00

in Designfarbe (nur bei Rahmenfarbe im
Zweifarbdesign möglich)

☐ A9000403212-K € 335,00

Kleiderschutz Carbon über Rastfunktion abnehmbar

HMV Pos.Nr. 18.99.99.0201

☐ A9000400012-K € 547,30
Abdeckung dem Radlauf folgend einstellbar
Nur in Verbindung mit Rückenlehne abfaltbar



Armauflagen

Armauflage höhenverstellbar im Kleiderschutz integriert

HMV Pos.Nr. 18.99.99.0201

inklusive Kleiderschutz Aluminium
mit Armpolster 25 cm lang
über Rastfunktion abnehmbar
Nur in Verbindung mit Rückenlehne abfaltbar



in anthrazit matt

☐ A9000400008-K € 553,00

in Rahmenfarbe (Grundfarbe bei
Zweifarbdesign)

☐ A9000400009-K € 603,80

in Designfarbe (nur bei Rahmenfarbe im
Zweifarbdesign)

☐ A9000400010-K € 629,20

Armauflage höhenverstellbar im Kleiderschutz integriert

HMV Pos.Nr. 18.99.99.0201

☐ A9000400018-K € 836,90

inklusive Kleiderschutz Carbon mit Armpolster 25 cm lang über Rastfunktion abnehmbar
Nur in Verbindung mit Rückenlehne abfaltbar

Radplatten

Serienmäßige Ausstattung mit 12 mm Buchsen / Achsen. Weitere Antriebsradplatten auf Anfrage.

2-Schlitz Antriebsradplatte

☐ A9000201000*

SH hinten = ca. 37 cm - 43 cm
(bei 24" Rad)



2-Schlitz verlängerte Antriebsradplatte

☐ A9000201010* € 169,60

Radstandsverlängerung um 7,5 cm



Verlängerte Bike-Platte

☐ A9000201030* € 306,00

+ 4° Sturz integriert
Bikespur separat einstellbar

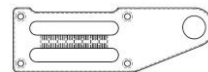

Kipppunktfixierung Radplatte

☐ A9000200006 € 156,00

bestehend aus
Nutenstein Kippunktfixierung
Halteplatte Kippunktfixierung
inklusive Befestigungsmaterial

Radsturz

*Gesamtbreite bei eng montiertem Greifring

1° Antriebsradsturz

☐ A9000202010*

Gesamtbreite = ca. SB + 20 cm*

4° Antriebsradsturz

☐ A9000202030*

Gesamtbreite = ca. SB + 26 cm*

6° Antriebsradsturz

☐ A9000202040*

Gesamtbreite = ca. SB + 30 cm*

E-Adaptionen

Vorbereitung zum Anbau „e-motion“ / „e-motion DuoDrive“

☐ A9000201200 € 488,30

Ausstattung: Drehmomentstütze e-motion, 1/2" Achse und Buchsenlänge 50,8 mm (2")
(Betreffend Radsturz gilt die Freigabe der Firma Alber: bis 60 kg: 6°; bis 100 kg: 3°; über 100 kg: 1°)
PRO ACTIV und die Firma Alber empfehlen den paarweisen Anbau von Kippstützen. Bitte unter „Adaptionen“ wählen.

Vorbereitung zum Anbau „e-fix“

☐ A9000201210 € 488,30

Ausstattung: 1/2" Achse, Buchsenlänge 50,8 mm (2") und Drehmomentstütze e-fix.
(Betreffend Radsturz gilt die Freigabe der Firma Alber: bis 60 kg: 3°; über 60 kg: 1°)
PRO ACTIV und die Firma Alber empfehlen den paarweisen Anbau von Kippstützen. Bitte unter Auswahl „Adaptionen“ wählen.
Alber-Kippstützen und dazugehörige Anbauteile bitte direkt bei der Fa. Alber bestellen.

Rollstuhllieferung erfolgt an:

☐ Alber GmbH

(Bitte auch auf S. 1 unter „Versandadresse abweichend“ eintragen!)

☐ Fachhändler

Bremssystem

Sofern keine Angabe erfolgt, wird das „Kniehebelbremssystem Bremshebel Standard“ ausgeliefert.

Empfehlung: Bei KP 7 cm oder kleiner empfehlen wir das Kniehebelbremssystem mit Bremshebel 20° ausgestellt.

Kniehebelbremssystem Bremshebel Standard

☐ A9000701010-001



Kniehebelbremssystem Bremshebel lang

☐ A9000701010-002



Kniehebelbremssystem Bremshebel tief

☐ A9000701010-003



Kniehebelbremssystem Bremshebel 20° ausgestellt

- ☐ Bremshebel Standard
A9000700002
- ☐ Bremshebel lang
A9000701010-004



Kniehebelbremssystem Bremshebel abklappbar

HMV Pos.Nr. 18.99.99.0504

- ☐ A9000706008 **€ 154,00**
Länge: 9 cm



Trommelbremse

HMV Pos.Nr. 18.99.99.0502

- ☐ A9000702011-K* **€ 460,20**

Bedienung vom Schiebegriff,
Nur bei 2-Schlitz Radplatten!
(Gesamtbreite (siehe Auswahl „Radsturz“)
+ 3 cm, Radplatte nicht innen montierbar).
Bitte beachten:
- nur in Verbindung mit Antriebsrad Alu-Felge
36 Speichen
- nicht in Verbindung mit Einhandantrieb,
e-fix oder e-motion



Fußstütze

Sofern keine Angabe erfolgt, wird der „Fußbügel durchgehend“ ausgeliefert.

Fußbügel durchgehend

- ☐ A9030601100-K
mit Rohr-Auflagebügel,
faltbar, abnehmbar
Beim Falten des Rollstuhls faltet der Fußbügel
ab USL 37 cm komplett mit.
Bei V-Form: Bei Fußauflagefläche x < 22 cm
wird der Fußbügel parallel ausgeführt.
Bei Ausstattung der Fußstütze mit
„Fußbrettauflage gummiert“, diese bitte unter
„Zubehör Fußstütze“ wählen!



Fußbügel einseitig hochklappbar

HMV Pos.Nr. 18.99.99.0302

- ☐ A9030601200-K* **€ 240,10**
mit durchgehendem Rohr-Auflagebügel,
höhenverstellbar +/- 3 cm,
nach außen schwenkbar,
abnehmbar
bei V-Form ab SB 40 cm
Bei Ausstattung der Fußstütze mit
„Fußbrettauflage gummiert“, diese bitte unter
„Zubehör Fußstütze“ wählen



Fußbügel nach hinten hochfaltbar mit Federrastmechanismus

HMV Pos.Nr. 18.99.99.0399

- ☐ A9030602005-K* **€ 279,00**
abnehmbar über Rasthülse
mit durchgehendem Rohr-Auflagebügel
bei KW 105° kurzer Rahmen ab USL 37 cm,
langer Rahmen ab USL 39 cm
bei KW 95° kurzer Rahmen ab USL 36 cm,
langer Rahmen ab USL 38 cm
Bei Ausstattung der Fußstütze mit
„Fußbrettauflage gummiert“, diese bitte unter
„Zubehör Fußstütze“ wählen!



Fußstütze mittig geteilt

HMV Pos.Nr. 18.99.99.0399

- ☐ A9030603100-K **€ 392,90**
mit gummierter Fußbrettauflage,
winkelverstellbar,
nach außen schwenkbar und seitlich
hochklappbar, abnehmbar
bei V-Form ab SB 40 cm



Fußstütze „Swing Away“

HMV Pos.Nr. 18.99.99.0399

- ☐ A9016604100-K **€ 392,90**
mit gummierter Fußbrettauflage,
mittig geteilt, seitlich abschwenkbar,
hochklappbar, höhenverstellbar, abnehmbar,
winkelverstellbar



Zubehör Fußstütze

Fußbrettauflage gummiert

HMV Pos.Nr. 18.99.99.0303

- ☐ A9000610000-K **€ 122,20**
verschraubt, winkelverstellbar
Tiefe: 14 cm



Fußbrettseitenanschlag

- ☐ A9000610100 **€ 58,00**
einstellbar
Nur in Verbindung mit Fußbrettauflage
gummiert



Adaptionen

Farbe der Aufnahme: ☐ Schwarz ☐ Silber

Sofern keine Angabe erfolgt, wird die Aufnahme in Schwarz geliefert.

Kippstütze

HMV Pos.Nr. 18.99.99.0408

☐ rechts
A9000300110-K* € 164,20

☐ links
A9000300111-K* € 164,20

verstellbar, abnehmbar, schwenkbar,
mit Zugfeder und Universaladapter



Transitrollen

HMV Pos.Nr. 18.99.99.0405

☐ A9000301110-K* € 320,00

abnehmbar mit Universaladapter
Nicht in Kombination mit Kippstütze



Ankipfbügel

☐ rechts
A9000302110* € 136,00

☐ links
A9000302111* € 136,00

mit Universaladapter und Quickpin
Nicht in Kombination mit Kippstütze rechts
bzw. links



3" Lenkräder

3" Skaterrollen (80 mm)

HMV Pos.Nr. 18.99.99.0401

☐ A9000501110 € 68,70

pannensicher



4" Lenkräder

4" Lenkrad „Standard“ Vollgummi schwarz

HMV Pos.Nr. 18.99.99.0401

☒ A9000501011-004
(82A), pannensicher



4" Skaterrollen (100 mm)

HMV Pos.Nr. 18.99.99.0401

☐ A9000501120 € 68,70

pannensicher



4" Sicherheitsleuchtrolle (100 mm)

HMV Pos.Nr. 18.99.99.0401

☐ A9000501220 € 92,00

pannensicher



4" CorMORun Lenkrad (100 mm)

☐ A9000501042 € 168,00

mit austauschbarem Gummilauftring 6 mm,
pannensicher
Farbe der Felge: schwarz
inkl. Distanzscheibe Haarabweiser (5,3 mm)



4" Frog Legs Lenkrad (100 mm)

☐ A9000501230 € 206,30

mit austauschbarem Gummilauftring 6 mm,
pannensicher
Farbe: Schwarz, Felge in silber
inkl. Distanzscheibe Haarabweiser (5,3 mm)



5" Lenkräder

5" Lenkrad „Standard“ PU schwarz

HMV Pos.Nr. 18.99.99.0401

☒ A9000501036-005
(82A), pannensicher



5" Lenkrad „Standard“ PU grau

HMV Pos.Nr. 18.99.99.0401

☒ A9000501031-005
(82A), pannensicher



5" Sicherheitsleuchttrolle (125 mm)

HMV Pos.Nr. 18.99.99.0401

☐ A9000501221 € 92,00
pannensicher



5" Alu-Felge 6-Speichen-Design „gute Dämpfung“

HMV Pos.Nr. 18.99.99.0401

☐ Silber eloxiert € 174,60
A9000501210

☐ Schwarz € 174,60
A9000501211

mit austauschbarem Gummlauftring 6 mm
mittelhart, pannensicher
inkl. Distanzscheibe Haarabweiser (3 mm)



5" CorMORun Lenkrad (125 mm)

☐ A9000501041 € 176,00

mit austauschbarem Gummlauftring 6 mm,
schwarz, pannensicher
Farbe der Felge: schwarz
inkl. Distanzscheibe Haarabweiser (5,3 mm)



5" Frog Legs Lenkrad (125 mm)

☐ A9000501232 € 206,30

mit austauschbarem Gummlauftring 6 mm,
pannensicher
Farbe: Schwarz, Felge in silber
inkl. Distanzscheibe Haarabweiser (5,3 mm)



6" Lenkräder

6" Lenkrad „Standard“ PU grau

HMV Pos.Nr. 18.99.99.0401

☒ A9000501010-006
(82A), pannensicher



6" Lenkrad „luftbereift“

☐ A9000501050 € 55,50

Sitzhöhe vorne min. 42 cm



6" Lenkrad „Flexel-System“

HMV Pos.Nr. 18.99.99.0401

☐ A9000501070 € 55,50
pannensicher



Lenkradgabel

Farben der Lenkradgabel siehe „Farbe Anbauteile“.

Sofern keine Angabe erfolgt, wird die „Lenkradgabel Standard mit Schraubachse“ ausgeliefert.

Lenkradgabel Standard

☒ A9000500100-K001
mit Schraubachse

☐ A9000500100-K002 € 162,50

mit Steckachse
HMV Pos.Nr. 18.99.99.0403



Lenkradgabel Heavy Duty

für hohe Belastungen oder
bei Nutzung elektrischer Zusatzantriebe

☐ A9000510111-K001 € 52,40

mit Schraubachse

☐ A9000510111-K002 € 212,50

mit Steckachse
HMV Pos.Nr. 18.99.99.040



Federgabel

inkl. 5" Alu-Felge „gute Dämpfung“
HMV Pos.Nr. 18.99.99.0403

☐ A9000500160-K002 € 598,90

mit Steckachse



Lenkradgabel-Wechselsatz „Standard“

HMV Pos.Nr. 18.99.99.0403

☐ A9000500300-K € 288,10

Lenkradgabel Standard mit Steckachse



Lenkradgabel-Wechselsatz „Heavy Duty“

HMV Pos.Nr. 18.99.99.0403

☐ A9000500301-K € 328,10

Lenkradgabel Heavy Duty mit Steckachse



Der Lenkradgabel-Wechselsatz wird ohne Lenkräder geliefert.
Falls Lenkräder gewünscht werden, bitte unter der Rubrik „Lenkräder“ eine zweite Auswahl ankreuzen.

Spurdistanz

Lenkspurverbreiterung



☐ A9000500400* € 57,40

10 mm pro Seite

☐ A9000500401* € 57,40

15 mm pro Seite

☐ A9000500410* € 57,40

20 mm pro Seite

Antriebsräder

Sofern keine Angabe erfolgt, wird das „Antriebsrad Alu-Felge 36 Speichen“ ausgeliefert.

Antriebsrad Alu-Felge 18 Speichen

☐ 24" (ETRTO 540)

A9000203122

mit Liteline-Nabe, radial verspeicht

Nicht in Verbindung mit:

- Pannensicherer Bereifung
- Einhandantrieb
- Trommelbremse
- Kraftknoten
- Handbike

nur bis 70kg Körpergewicht:

Sturz	1°	4°	6°	8°	10°
Gewicht					
bis 50 Kg	✓	✓	✓	✓	✓
51 - 60 Kg	✓	✓	✓	✓	
61 - 70 Kg	✓	✓			



Antriebsrad Alu-Felge 36 Speichen

☐ 24" (ETRTO 540)

A9000203000-010

mit Liteline-Nabe (Bild links),

radial verspeicht

bis 120 kg Körpergewicht

☐ 24" (ETRTO 540)

A9000203000-020

mit Alu-Hochflanschnabe (Bild rechts),

radial verspeicht

über 120 kg Körpergewicht bzw. in Verbindung mit Einhandantrieb



Antriebsrad Doppelwandfelge 36 Speichen

HMV Pos.Nr. 18.99.99.0499

☐ 24" (ETRTO 540)

A9000203100

€ 153,20

☐ 25" (ETRTO 559)

A9000203200

€ 153,20

☐ 26" (ETRTO 590)

A9000203300

€ 153,20

mit Alu-Hochflanschnabe,

radial verspeicht

Einsatz bei hohen Belastungen und Körpergewicht >120 kg



Spinergy Laufrad „Spox Sport“ mit 24 PBO Speichen; Felge, Nabe und Speichen in schwarz

HMV Pos.Nr. 18.99.99.0499

☐ 24" (ETRTO 540) € 761,30

A9000203550

☐ 25" (ETRTO 559) € 761,30

A9000201559

☐ 26" (ETRTO 590) € 761,30

A9000203555



Spinergy „Everyday Light Extreme“ mit 12 PBO Speichen; Felge und Nabe in schwarz, Speichen in weiß

HMV Pos.Nr. 18.99.99.0499

☐ 24" (ETRTO 540) € 929,30

A9000203554

Empfehlung: Bei starker Belastung (z.B. höheres Körpergewicht, Handbike-/Zuggeräte-Nutzung) empfehlen wir das Spinergy Laufrad „Spox Sport“ mit 24 PBO Speichen



Spinergy „Everyday Light Extreme“ mit 12 PBO Speichen; Felge, Nabe und Speichen in schwarz

HMV Pos.Nr. 18.99.99.0499

☐ 24" (ETRTO 540) € 929,30

A9000203552

Empfehlung: Bei starker Belastung (z.B. höheres Körpergewicht, Handbike-/Zuggeräte-Nutzung) empfehlen wir das Spinergy Laufrad „Spox Sport“ mit 24 PBO Speichen



Greifringe

x = Maß Greifringanbau

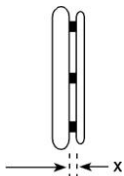

Greifringanbau
allgemein:

- ☐ x = 11 mm
☐ x = 19 mm

Greifringanbau
Curve + Gekko Greifringe:

- ☐ x = 10 mm
☐ x = 18 mm

Sofern keine Angabe erfolgt, wird der Greifring weit (19 mm / 18 mm) angebaut.

Edelstahl Ø 20 mm

- ☐ 24" Greifring für
24" Rad und 25" Rad
A9000205010-004
- ☐ 26" Greifring für
26" Rad
A9000205010-006



Aluminium Ø 19 mm silber eloxiert

- ☐ 24" Greifring für
24" Rad und 25" Rad
A9000205019-004



Aluminium Ø 19 mm pulverbeschichtet in Rahmenfarbe

HMV Pos.Nr. 18.99.99.0904
(Grundfarbe bei Zweifarbdesign)

- ☐ = Oberfläche glanz
☐ = Oberfläche matt

Hinweis: Beschichtung in matt wird aufgrund
des geringen Grips nicht empfohlen.

- ☐ 24" Greifring für
24" Rad und 25" Rad
A9000205020-004 € 66,30
- ☐ 26" Greifring für
26" Rad
A9000205020-006 € 66,30



Aluminium Ø 19 mm poliert und harteloxiert

- ☐ 24" Greifring für
24" Rad und 25" Rad
A9000205030-004 € 160,10
- ☐ 26" Greifring für
26" Rad
A9000205030-006 € 160,10



Titan Ø 19 mm

- ☐ 24" Greifring für
24" Rad und 25" Rad
A9000205040-004 € 325,80
- ☐ 26" Greifring für
26" Rad
A9000205040-006 € 325,80



Silikon-Greifringüberzug

HMV Pos.Nr. 18.99.99.0901

- ☐ für Greifring 24"
A9000205100-004 € 226,00
- ☐ für Greifring 26"
A9000205100-006 € 226,00

Oberfläche ohne Struktur,
kompatibel zu Greifring Ø 19 mm oder
Ø 20 mm.



Ultra-Grip „sehr griffig“

HMV Pos.Nr. 18.99.99.0904

- ☐ 24" Greifring für
24" Rad und 25" Rad
A9000205070-004 € 390,70
- ☐ 26" Greifring für
26" Rad
A9000205070-006 € 390,70



Ergo-Grip

HMV Pos.Nr. 18.99.99.0904

- ☐ 24" Greifring für
24" Rad und 25" Rad
A9000205080-004 € 396,80
- ☐ 26" Greifring für
26" Rad
A9000205080-006 € 396,80
- Anbau an Felge anliegend







Hinweis: Aufgrund der komplexen Geometrie
sind Rundlaufabweichungen von +/- 2-3 mm
möglich.



Curve schwarz eloxiert, ergonomisches Greifringprofil

- ☐ 24" Greifring für
24" Rad und 25" Rad
Profilhöhe 24 mm
A9000205130-004 € 389,10
- ☐ 24" Greifring für
24" Rad und 25" Rad
Profilhöhe 31 mm
Größe L
A9000205140-004 € 389,10
- ☐ 26" Greifring für
26" Rad
Profilhöhe 31 mm
Größe L
A9000205140-006 € 389,10



<p>Curve silber eloxiert ergonomisches Greifringprofil</p> <p><input type="checkbox"/> 24" Greifring für 24" Rad und 25" Rad Profilhöhe 31 mm Größe L A9000205160-004 € 394,30</p> 	<p>Curve pulverbeschichtet, ergonomisches Greifringprofil HMV Pos.Nr. 18.99.99.0904</p> <p><input type="checkbox"/> = Rahmenfarbe (Oberfläche glanz) <input type="checkbox"/> = schwarz (Oberfläche glanz)</p> <p><input type="checkbox"/> 24" Greifring für 24" Rad und 25" Rad Profilhöhe 24 mm A9000205135-004 € 454,00</p> <p><input type="checkbox"/> 24" Greifring für 24" Rad und 25" Rad Profilhöhe 31 mm Größe L A9000205145-004 € 454,00</p> <p><input type="checkbox"/> 26" Greifring für 26" Rad Profilhöhe 31 mm Größe L A9000205145-006 € 454,00</p> 	<p>Curve Grip, mit Tetra-Grip-Beschichtung, ergonomisches Greifringprofil HMV Pos.Nr. 18.99.99.0904</p> <p><input type="checkbox"/> 24" Greifring für 24" Rad und 25" Rad Profilhöhe 31 mm Größe L A9000205150-004 € 505,50</p> 
<p>Quadro mit Tetra-Grip-Beschichtung HMV Pos.Nr. 18.99.99.0904</p> <p><input type="checkbox"/> 24" Greifring für 24" Rad und 25" Rad A9000205170-004 € 517,50</p> <p><input type="checkbox"/> 25" Greifring für 25" Rad A9000205170-005 € 517,50</p> <p><input type="checkbox"/> 26" Greifring für 26" Rad A9000205170-006 € 517,50</p> 	<p>Gekko schwarz eloxiert HMV Pos.Nr. 18.99.99.0904</p> <p><input type="checkbox"/> 24" Greifring für 24" Rad und 25" Rad A9000205175-004 € 501,20</p> <p><input type="checkbox"/> 25" Greifring für 25" Rad A9000205175-005 € 501,20</p> <p><input type="checkbox"/> 26" Greifring für 26" Rad A9000205175-006 € 501,20</p> <p>mit vollständig in das Profil integrierter, robuster und austauschbarer Silikonlippe Profilhöhe 31 mm</p> 	<p>Gekko silber eloxiert HMV Pos.Nr. 18.99.99.0904</p> <p><input type="checkbox"/> 24" Greifring für 24" Rad und 25" Rad A9000205185-004 € 513,20</p> <p>mit vollständig in das Profil integrierter, robuster und austauschbarer Silikonlippe Profilhöhe 31 mm</p> 
<p>Gekko S schwarz eloxiert HMV Pos.Nr. 18.99.99.0904</p> <p><input type="checkbox"/> 24" Greifring für 24" Rad und 25" Rad A9000205195-004 € 501,20</p> <p>mit vollständig in das Profil integrierter, robuster und austauschbarer Silikonlippe Profilhöhe 24 mm</p> 	<p>Ausstattung ohne Greifring</p> <p><input checked="" type="checkbox"/> A9000205990</p>	

Speichenschutz

Finger- und Speichenschutz „transparent“

☐ für 24" Rad € 201,10
A9000206300-004

☐ für 26" Rad € 201,10
A9000206300-006

Nicht in Verbindung mit Spinergy Antriebsrad



Bereifung

Sofern keine Angabe erfolgt, wird die Bereifung „Schwalbe RightRun schwarz“ ausgeliefert.

Schwalbe „RightRun“ Hochdruckleichtlaufbereifung

☐ 24x1" (540-25)
A9000204001-004

Farbe: Schwarz
7,5 bar



Schwalbe „RightRun“ Hochdruckleichtlaufbereifung

☐ 24x1" (540-25)
A9000204000-004

☐ 25x1" (559-23)
A9000204000-005

☐ 26x1" (590-25)
A9000204000-006
Farbe: Grau, schwarzwand
7,5 bar



Schwalbe „DownTown“ Profilbereifung

☐ 24x1" (540-25)
A9000204010-004
7,5 bar



Schwalbe „MarathonPlus Evolution“ mit „smart guard“ Pannenschutzprotektor HMV Pos.Nr. 18.99.99.0407

☐ 24x1" (540-25) € 47,80
A9000204030-014

☐ 25x1" (559-25) € 47,80
A9000204030-015

☐ 26x1" (590-25) € 47,80
A9000204030-016

Farbe: Schwarz
10 bar



Schwalbe „MarathonPlus“ mit „smart guard“ Pannenschutzprotektor HMV Pos.Nr. 18.99.99.0407

☐ 24x1" (540-25) € 47,80
A9000204030-004

Farbe: Grau, schwarzwand
10 bar



Schwalbe „One“

☐ 24x1" (540-25) € 90,30
A9000204123-004

Farbe: Schwarz
9 bar



Pannensichere Bereifung „Vollgummireifen“

HMV Pos.Nr. 18.99.99.0402

☐ 24x1" (540-25) € 119,10
A9000204201-004

Farbe: Schwarz
Nicht in Verbindung mit 18 Speichen-
Antriebsrad und Spinergy



Zubehör

24" MTB Wechselradsatz

HMV Pos.Nr. 18.99.99.0499

mit Doppelwandfelge (ETRTO 507), Alu-Hochflanschnabe, Steckachsen und Edelstahl-Greifring
Mountainbike-Bereifung wahlweise:

☐ A9000203410 € 682,90

24x1,75" Schwalbe „Marathon Plus“
Bremseneinstellung kompatibel zum 24x1" Rad



☐ A9000203413 € 682,90

24x2,1" Schwalbe „SMART SAM Sport“
Bremseneinstellung nicht kompatibel zum 24x1" Rad



HINWEIS: Für die Verwendung mit
Trommelbremse erheben wir einen
Aufpreis

☐ A9000200004 € 221,10

Steckachse mit Bedienungsunterstützung, Druckknopf groß

☐ A9000200096 € 102,70

Verriegelungsmaß: 122 / 110 mm
Achsdurchmesser: 12 mm
Nicht in Verbindung mit Einhandantrieb

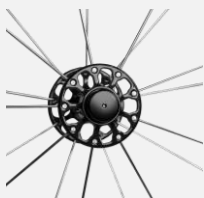

Handluftkompressor mit Manometer

HMV Pos.Nr. 18.99.99.0999

☐ A9000901100 € 103,20

bis 14 bar



Stockhalter mit flexiblem Nylon-Becher

HMV Pos.Nr. 18.99.99.0909

☐ A9000902310* € 133,40



Längenverstellbarer Sicherheits- Beckengurt mit Gurtschloss

HMV Pos.Nr. 18.99.99.0905

☐ A9000902100 € 78,30



Längenverstellbarer Sicherheits- Beckengurt mit Klettverschluss

HMV Pos.Nr. 18.99.99.0905

☐ A9000902110 € 62,60



Beleuchtungsset SIGMA

HMV Pos.Nr. 18.99.99.0911

☐ A9000903270 € 104,80

bestehend aus Frontlicht und Rückleuchte,
über Micro USB Buchse aufladbar,
inkl. Micro USB Ladekabel.
StVZO zugelassenes Beleuchtungsset



Transporttasche für TRAVELER-Rahmen

HMV Pos.Nr. 18.99.99.0999

☐ A9030903200 € 237,00

Nur in Verbindung mit Lenkradgabel mit
Steckachse



Transporttasche für Antriebsräder

HMV Pos.Nr. 18.99.99.0999

☐ für 24" Rad
A9000903530-004 € 75,50
Ø 76 cm x 2 cm

☐ für 26" Rad
A9000903530-006 € 75,50
Ø 83 cm x 2 cm



Verriegelungsband für TRAVELER

HMV Pos.Nr. 18.99.99.0999

☐ A9030902200 € 19,50

Separate Bestellblätter

Kategorie „Reha-Technik Zubehör“

z.B. Sitz- & Rückensysteme oder
Einhandantrieb finden Sie unter:

<https://www.proactiv-gmbh.de/downloads/>

Ergänzende Produkte

wie z. B. Handbikes oder Zug- &
Vorsatzgeräte finden Sie unter:

<https://www.proactiv-gmbh.de/downloads/>

Zusatzblätter

wie z. B. HeavyDuty-Ausführungen usw.
finden Sie unter:

<https://www.proactiv-gmbh.de/downloads/>

Dienstleistungen

Beratung und Ausmessung durch
PRO ACTIV

☐ A9990000000 € 344,20

Übergabe und Einweisung des
Rollstuhls durch PRO ACTIV

☐ A9990000006 € 344,20

Anmerkungen und Notizen:

Ort, Datum

Das Unterschriftsfeld ist für den Berater und Versicherten vorgesehen. Dadurch wird bestätigt, dass die vorgesehene Ausstattung für den Versicherten einvernehmlich ist.

Unterschrift Endkunde / Fachhändler