



NJ1 el. Kompaktbike

Zugelassen bis 100 kg Zuladung

- Unterzugchassis mit integrierter Akkuhalterung
- Antriebseinheit abkoppelbar über Exzentrerschnellverschluss
- A-förmige Handgriffe mit integrierten Schalt- und Bremsarmaturen
- Rückenlehne stufenlos winkelverstellbar
- 6° Radsturz
- Hydraulisches Scheibenbremssystem
- zusätzliche mechanische Scheibenbremse mit Feststellarretierung
- Sicherheitswimpel mit Halterung
- Beinschutzblech
- Antriebseinheit schwarz

Antrieb Neodrives Z15

„Der kraftvolle Nabenantrieb für max. Leistung
mit TFT-Display und 11-Gang Shimano Kettenschaltung“
Drehmoment 12/40 Nm, Leistung 250 Watt

Radgröße: 26"

A9100100011-026 € 8.780,00

>> Voraussichtlich lieferbar ab April 2026 <<

☐ **Kostenvoranschlag Datum:** _____

Beratung erfolgte durch
Mitarbeiter Sanitätshaus: _____

Außendienst PRO ACTIV: _____

Anfrage-Nr.: _____

☐ **Bestellung Datum:** _____

Gemäß AGB PRO ACTIV Reha-Technik GmbH

Bestell-Nr.: _____

Sanitätshaus / Firmenadresse:

Kd.-Nr.: _____

Name: _____

Straße: _____

PLZ / Ort: _____

Tel.: _____

Fax: _____

E-Mail: _____

ASP: _____

☐ **Rechnungsadresse abweichend (siehe unten)**

Kd.-Nr.: _____

Name: _____

Straße: _____

PLZ / Ort: _____

☐ **Versandadresse abweichend (siehe unten)**

Kd.-Nr.: _____

Name: _____

Straße: _____

PLZ / Ort: _____

Kundenname / Kommission:

Name, Vorname: _____

Straße: _____

PLZ / Ort: _____

Tel.: _____

E-Mail: _____

Geb.-Dat.: _____

Kostenträger: _____

Indikation: _____

Farbe Chassis

Informationen zu aktuellen Farbdesigns und Beispielbilder unter: www.proactiv-gmbh.de/farben.php

Weiß RAL 9016

- ☐ glanz A9000100170-023
☐ matt A9000100170-123 € 42,10

Brillant Silber

- ☐ glanz A9000100170-011

Anthrazit RAL 7016

- ☐ glanz A9000100170-001
☐ matt A9000100170-101 € 42,10

Schwarz RAL 9005

- ☐ glanz A9000100170-003
☐ matt A9000100170-019 € 42,10

Tiefschwarz Effekt Silber

- ☐ glanz A9000100170-007

Rein Orange RAL 2004

- ☐ glanz A9000100170-022

Fire Red

- ☐ glanz A9000100170-018
☐ matt A9000100170-118 € 42,10

Pink Magenta RAL 4010

- ☐ glanz A9000100170-037
☐ matt A9000100170-137 € 42,10

Sky Blue

- ☐ glanz A9000100170-017

Pastellblau RAL 5024

- ☐ glanz A9000100170-036
☐ matt A9000100170-136 € 42,10

Marine Blau

- ☐ glanz A9000100170-045
☐ matt A9000100170-145 € 42,10

Electric Green

- ☐ glanz A9000100170-015
☐ matt A9000100170-115 € 42,10

Lemon Green

- ☐ glanz A9000100170-005
☐ matt A9000100170-105 € 42,10

Violett

- ☐ glanz A9000100170-044

Gestrahlt transparent beschichtet

- ☐ glanz A9000100170-029

Gelb RAL 1023

- ☐ glanz A9000100170-046
☐ matt A9000100170-146 € 42,10

Rot RAL 3001

- ☐ glanz A9000100170-047
☐ matt A9000100170-147 € 42,10

Lagoon Blue

- ☐ glanz A9000100170-052
☐ matt A9000100170-152 € 42,10

Athletic Grey RAL 7046

- ☐ glanz A9000100170-050
☐ matt A9000100170-150 € 42,10

Muddy Grey RAL 7033

- ☐ glanz A9000100170-051
☐ matt A9000100170-151 € 42,10

Peach RAL 3022

- ☐ glanz A9000100170-038
☐ matt A9000100170-138 € 42,10

Akku Neodrives

Die angegebenen Reichweiten sind abhängig von Streckenprofil, Benutzergewicht und Geschwindigkeit.

Akku neodrives DT 36V 16Ah 576Wh

Reichweite ca. 75 km

- ☐ A9100900109



Doppelakku neodrives DT 36V 16Ah 576Wh

Reichweite ca. 150 km

- ☐ A9100900110 € 1.371,30

Umsteckvorrichtung zum einfachen Wechsel zwischen den Akkus über den Magnetstecker

Kettenschaltung

Shimano Deore 1x11 Rapid Fire 11-Gang Kettenschaltung

- ☐ A9110200032
 mechanische Kettenschaltung mit Bedienung am Handgriff
 11-Fach Kassette 11-42 Zähne
 Kettenblatt oben mit Kettenschutzscheiben

Kettenblattauswahl:

- ☐ 32 Zähne
☐ 38 Zähne



Shimano Deore XT 1x11 Rapid Fire 11-Gang Kettenschaltung

- ☐ A9110200034 € 186,60
 mechanische Kettenschaltung mit Bedienung am Handgriff. 11-Fach Kassette 11-42 Zähne

Kettenblattauswahl:

- ☐ 32 Zähne
☐ 38 Zähne

Shimano Deore XT 1x11 DI2 mit Tasterbedienung 11-Gang Kettenschaltung

- ☐ A9110200035 € 1.442,80
 elektronische Kettenschaltung mit Bedienung am Handgriff. 11-Fach Kassette 11-42 Zähne

Bedienung: Rechts ☐ Links ☐

Kettenblattauswahl:

- ☐ 32 Zähne
☐ 38 Zähne



**Shimano Deore XT 1x11 DI2
mit Kinnbedienung
11-Gang Kettenschaltung**

☐ A9110200033 € 1.583,60

elektronische Kettenschaltung mit
Kinnbedienung (Tetra-Ausstattung).
11-Fach Kassette 11-42 Zähne

Kettenblattauswahl:

☐ 32 Zähne

☐ 38 Zähne



Schaltungszubehör

**Mountaindrive 2,5 : 1
Berguntersetzung für neodrives**

☐ A9116200003 € 703,80

zur Erweiterung auf doppelte Ganganzahl
Planetengetriebe
Ermöglicht das Schalten der Berguntersetzung
im Stand.
In Verbindung mit Griffweite 40 cm, 45 cm,
48 cm oder 53 cm



Bremssystem

**Leistungsstarkes Bremssystem
mit Bremsscheibe Ø 203 mm**

☐ A9110300105 € 80,70

Empfohlen ab 80 kg Körpergewicht.
Nicht erforderlich bei Auswahl mechanische
Rücktritt-Scheibenbremse



**Doppeltes Scheiben-Bremssystem
„Magura“ Bremsscheibe Ø 203 mm**

☐ A9100300100 € 226,50

Mechanische Scheibenbremse entfällt.
Nur in Verbindung mit dem leistungsstarken
Bremssystem.
Empfohlen ab 100 kg Körpergewicht

**Mechanische Rücktritt-
Scheibenbremse mit
Kurbelfreischofffunktion**

☐ A9110300004 € 716,90

Kompatibel mit Kettenschaltung und
Freilaufschaltnabe.

In Verbindung mit:

- Tretlagerwelle Griffweite 45 cm bis 55 cm
- Tretkurbel Kurbellänge 155 mm oder 175 mm
bis 120 kg Körpergewicht

Nicht in Verbindung mit Mountaindrive 2,5:1
Berguntersetzung!

Abmessungen

Kurbelart und Griffweite

Standard Kurbel

- ☐ Griffweite 40 cm
A9110500100-040
- ☐ Griffweite 45 cm
A9110500100-045
- ☐ Griffweite 50 cm
A9110500100-050

Tetra Kurbel (ausgestellt)

mit ausgestellten Kurbelarmen für max. Oberkörperfreiraum

- ☐ Griffweite 48 cm (176 mm)
A9110500100-048
- ☐ Griffweite 53 cm (226 mm)
A9110500100-053
- ☐ Griffweite 58 cm (276 mm)
A9110500100-058

Standard Tretkurbel

- ☐ Länge 155 mm
A9110600100-155
- ☐ Länge 175 mm
A9110600100-175
- ☐ Länge 195 mm
A9110600100-195



Tetra Tretkurbel

- ☐ Länge 155 mm
A9100600105-155 € 132,10
- ☐ Länge 175 mm
A9100600105-175 € 132,10
- ☐ Länge individuell
195 mm bis 140 mm € 251,20
A9100600100



Tretlagerstütze starr

(Geringe Verfügbarkeit – nur so lange der Vorrat reicht. Alternativ: Tretlagerstütze verstellbar)

- ☐ S (X/Y 67/153)
A9100501100-003
- ☐ M (X/Y 90/250)
A9100501100-001

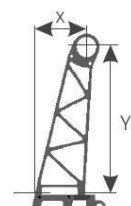

Tretlagerstütze verstellbar

verstellbar im Winkel über geklemmten Drehpunkt an der Gabelbrücke und in der Länge.

Bitte geben Sie für die Voreinstellung die Tretlagerstützengröße an, die Ihrer gewünschten Position am nächsten kommt.

- ☐ S (180 mm)
A9100500001-002 € 225,30
- ☐ M (240 mm)
A9100500001-003 € 225,30

Bitte beachten: Ohne Angabe wird die verstellbare Tretlagerstütze in S ausgeliefert.



Beinstütze

Beinstütze geteilt

- ☐ A9100100008
Adaption an der Gabel
für kurze Beine
Nur bis Körpergröße 165 cm möglich



Beinstütze umlaufend





- ☐ A9100100009
Adaption an der Gabel



Fußanschlag für Beinstütze

- ☐ A9100100012 € 88,50

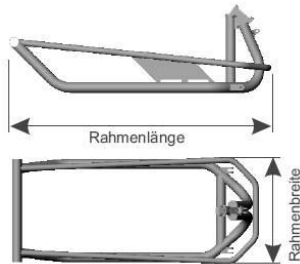
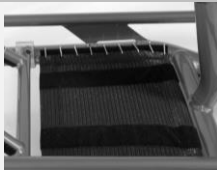

Oberschenkelfixierung <input type="checkbox"/> A9100100013 € 208,80 		
Rückenausstattung		
Rückenlehne mit Füllblech und Rückenkissen <input checked="" type="checkbox"/> A9100800002 Bezugsstoff: Schwarz, atmungsaktiv, offene Oberfläche	Rückenbespannung Body Contour <input type="checkbox"/> A9100800010 € 86,80 mit Rückenkissen 3 cm Bezugsstoff: Schwarz, atmungsaktiv, offene Oberfläche 	
Chassis		
Chassis-Geometrie <input checked="" type="checkbox"/> Länge 116 cm SB ca. 39 cm A9100100000-005 <input type="checkbox"/> Länge 116 cm SB ca. 43 cm A9100100000-006 € 198,60	<input type="checkbox"/> Heavy Duty Ausführung bis 120 kg Körpergewicht A9100800013 (Empfohlen bei Offroad-Nutzung) Wird zusätzlich zu A9100100000* benötigt. € 413,20	
Sitzbespannung		
Sitzbespannung Offenes Gurtsystem Chassis: 116 cm SB 39 cm, ST 40 cm <input checked="" type="checkbox"/> A9100801010-002	Chassis: 116 cm SB 43 cm, ST 40 cm <input type="checkbox"/> A9100801010-003	
Sitzbespannung Body Contour Chassis: 116 cm SB 39 cm, ST 40 cm <input checked="" type="checkbox"/> A9100801025-002	Chassis: 116 cm SB 43 cm, ST 40 cm <input type="checkbox"/> A9100801025-003	
Sitzkissen		
Sitzkissen Standard Bezugsstoff: Schwarz, atmungsaktiv, offene Oberfläche Sitzkissenhöhe: 4 cm Chassis: 116 cm SB 39 cm, ST 40 cm <input type="checkbox"/> A9100000190-002 € 108,70	Chassis: 116 cm SB 43 cm, ST 40 cm <input type="checkbox"/> A9100000190-003 € 108,70	

Sitzkissen mit Oberschenkelführung

Bezugsstoff: Schwarz, atmungsaktiv, offene Oberfläche
Sitzkissenhöhe: 4 cm

Nur in Verbindung mit Oberschenkelfixierung

Chassis: 116 cm
SB 39 cm, ST 40 cm

☐ A9100800103-002 € 198,50

Chassis: 116 cm
SB 43 cm, ST 40 cm

☐ A9100800103-003 € 198,50



Bereifung

26x1,5" Schwalbe „Marathon“

☐ A9100105100
(ETRTO 559-40)
Tourenreifen



26x2" Schwalbe „Marathon Plus Tour“

☐ A9100105140 € 69,00
(ETRTO 559-50)
Tourenreifen



26x2,1" Schwalbe „Smart Sam“

☐ A9100105150 € 72,40
(ETRTO 559-54)



Zubehör Bike

Steck-Schutzblech

☐ A9100502100 € 56,40



Auffahrschutz am Achsrohr geklemmt

☐ A9100800100 € 211,70



Nackenkstütze

☐ A9100800150 € 253,40
höhenverstellbar, winkelverstellbar



Becken-Fixiergurt

☐ A9100800200 € 115,20



Halterung Ø 22 mm x 42 mm zur Befestigung von Zubehör (Tacho, Beleuchtung o.ä.)

☐ A9110903271 Stk. á € 22,50
Farbe: Natur eloxiert
____ Stück



Beleuchtungsset SIGMA

☐ A9120900019 € 120,30
bestehend aus Frontlicht und Rückleuchte,
über Micro USB Buchse aufladbar,
inkl. Micro USB Ladekabel.
StVZO zugelassenes Beleuchtungsset

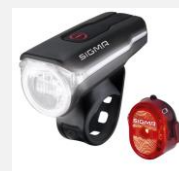

Optionen für funktionseingeschränkte Nutzer

Handballenauflage am Handgriff

☐ A9110601200 € 99,80
gepolstert, verschraubt, winkleinstellbar.
Nicht in Verbindung mit anderen Handgriffen.



Tetra-Handstütze schwenkbar und in der Griffweite einstellbar

☐ A9110601101 € 164,50



Tetra-Handrückenstütze schwenkbar und in der Griffweite einstellbar

☐ A9110601102 € 186,00
sehr steife Außenstütze als Rundrohr Ø 20 mm
mit Moosgummiüberzug



Tetra-Schalengriffe <input type="checkbox"/> A9110601100 € 167,40 	Bediensatellit am Handgriff montiert Montage: Rechts <input type="checkbox"/> Links <input type="checkbox"/> mit vorhandener Stützleitung (an einer Bremsleitung entlang gelegt) <input type="checkbox"/> A9116200000 € 98,20 ohne vorhandener Stützleitung (es wird eine zusätzliche Blindleitung benötigt) <input type="checkbox"/> A9116200001 € 139,20	
Dienstleistungen		
Beratung und Ausmessung durch PRO ACTIV <input type="checkbox"/> A9990000000 € 344,20	Übergabe und Einweisung des Handbikes / Zuggerätes durch PRO ACTIV <input type="checkbox"/> A9990000011 € 344,20	

Anmerkungen und Notizen:

Ort, Datum

Unterschrift Endkunde / Fachhändler

Das Unterschriftsfeld ist für den Berater und Versicherten vorgesehen. Dadurch wird bestätigt, dass die vorgesehene Ausstattung für den Versicherten einvernehmlich ist.

- 7 - 2025-12-05 / Die Preise verstehen sich zzgl. der gesetzl. MwSt. und Versandkosten ☐ = im Grundpreis enthalten ☒ = Position erforderlich
Bestellblatt NJ1 el. Kompaktbike Rev. 15